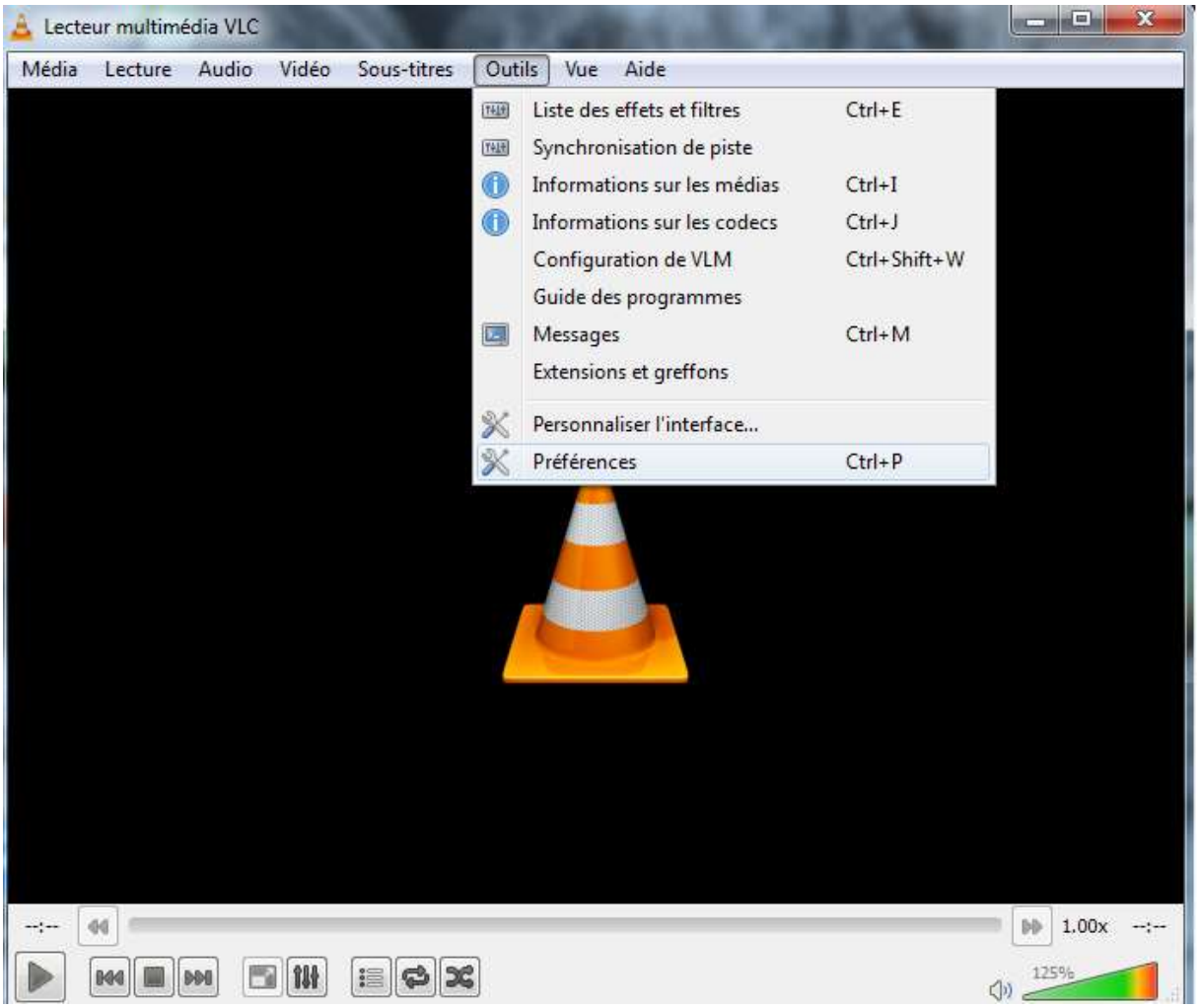
Lecteur multimédia VLC
Média
Lecture
Audio
Vidéo
Sous-titres
Outils
Vue
Aide
Liste des effets et filtres Ctrl+E
Synchronisation de piste
Informations sur les médias Ctrl+I
Informations sur les codecs Ctrl+J
Configuration de VLM Ctrl+Shift+W
Guide des programmes
Messages Ctrl+M
Extensions et greffons
Personnaliser l'interface...
Préférences Ctrl+P
--:--
1.00x
--:--
125%

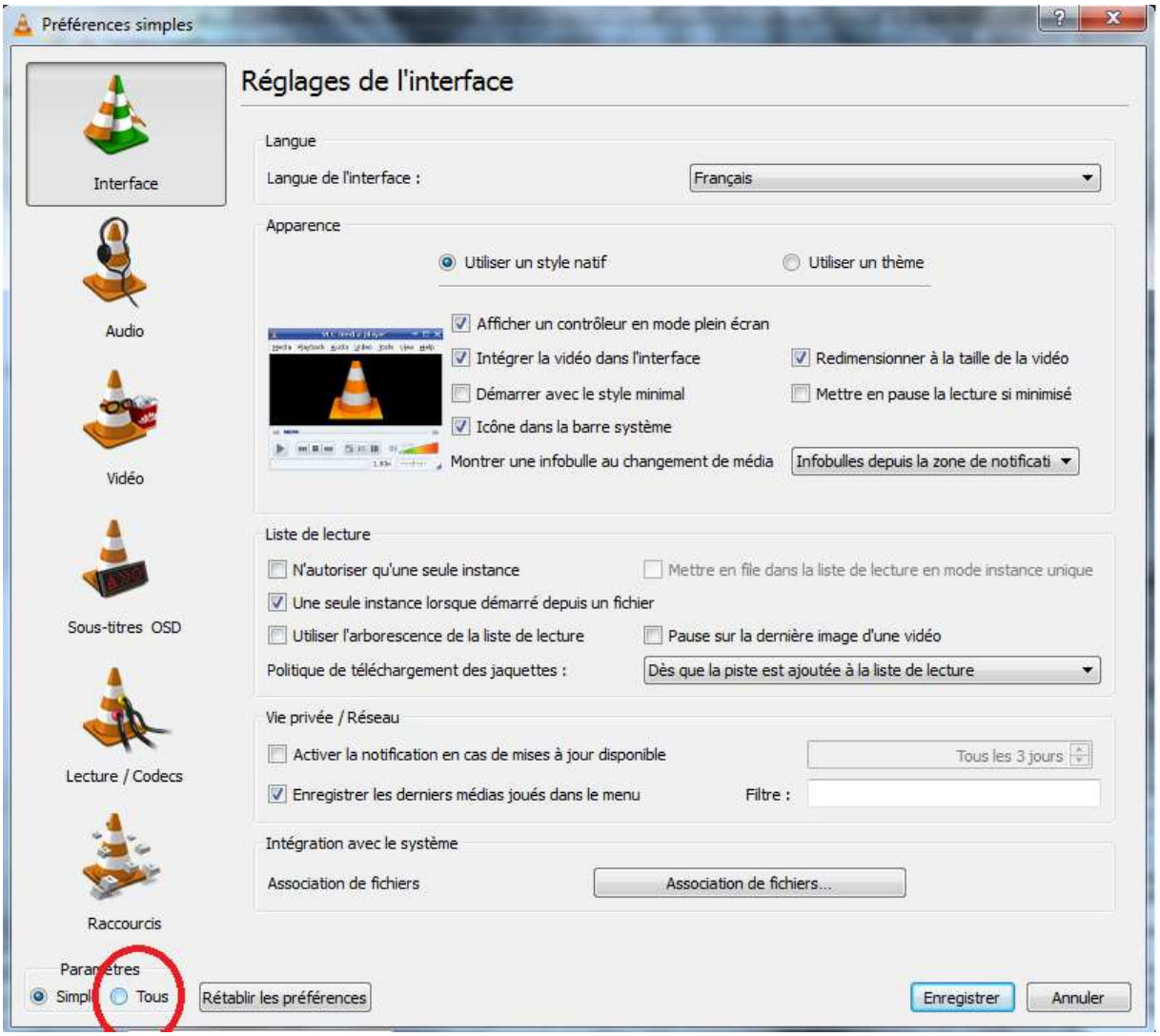
Préférences simples
Réglages de l'interface
Interface
Audio
Vidéo
Sous-titres OSD
Lecture / Codecs
Raccourcis
Langue
Langue de l'interface :
Français
Apparence
Utiliser un style natif
Utiliser un thème
Afficher un contrôleur en mode plein écran
Intégrer la vidéo dans l'interface
Redimensionner à la taille de la vidéo
Démarrer avec le style minimal
Mettre en pause la lecture si minimisé
Icône dans la barre système
Montrer une infobulle au changement de média
Infobulles depuis la zone de notificati
Liste de lecture
N'autoriser qu'une seule instance
Mettre en file dans la liste de lecture en mode instance unique
Une seule instance lorsque démarré depuis un fichier
Utiliser l'arborescence de la liste de lecture
Pause sur la dernière image d'une vidéo
Politique de téléchargement des jaquettes :
Dès que la piste est ajoutée à la liste de lecture
Vie privée / Réseau
Activer la notification en cas de mises à jour disponible
Tous les 3 jours
Enregistrer les derniers médias joués dans le menu
Filtre :
Intégration avec le système
Association de fichiers
Association de fichiers...
Paramètres
Simple
Tous
Rétablir les préférences
Enregistrer
Annuler

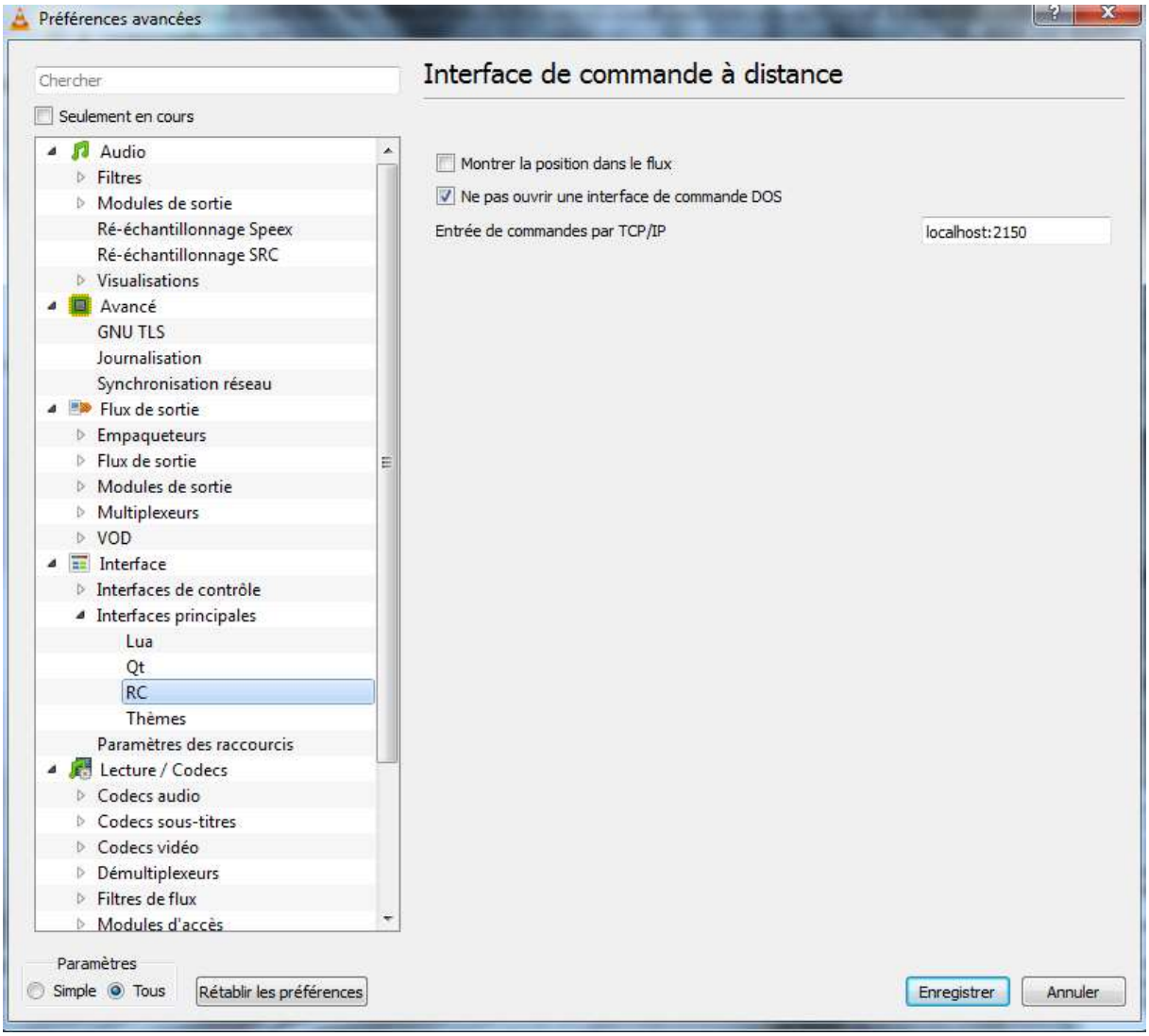
Préférences avancées
Chercher
Seulement en cours
Audio
Filtres
Modules de sortie
Ré-échantillonnage Speex
Ré-échantillonnage SRC
Visualisations
Avancé
GNU TLS
Journalisation
Synchronisation réseau
Flux de sortie
Empaqueteurs
Flux de sortie
Modules de sortie
Multiplexeurs
VOD
Interface
Interfaces de contrôle
Interfaces principales
Lua
Qt
RC
Thèmes
Paramètres des raccourcis
Lecture / Codecs
Codecs audio
Codecs sous-titres
Codecs vidéo
Démultiplexeurs
Filtres de flux
Modules d'accès
Interface de commande à distance
Montrer la position dans le flux
Ne pas ouvrir une interface de commande DOS
Entrée de commandes par TCP/IP
localhost:2150
Paramètres
Simple
Tous
Rétablir les préférences
Enregistrer
Annuler

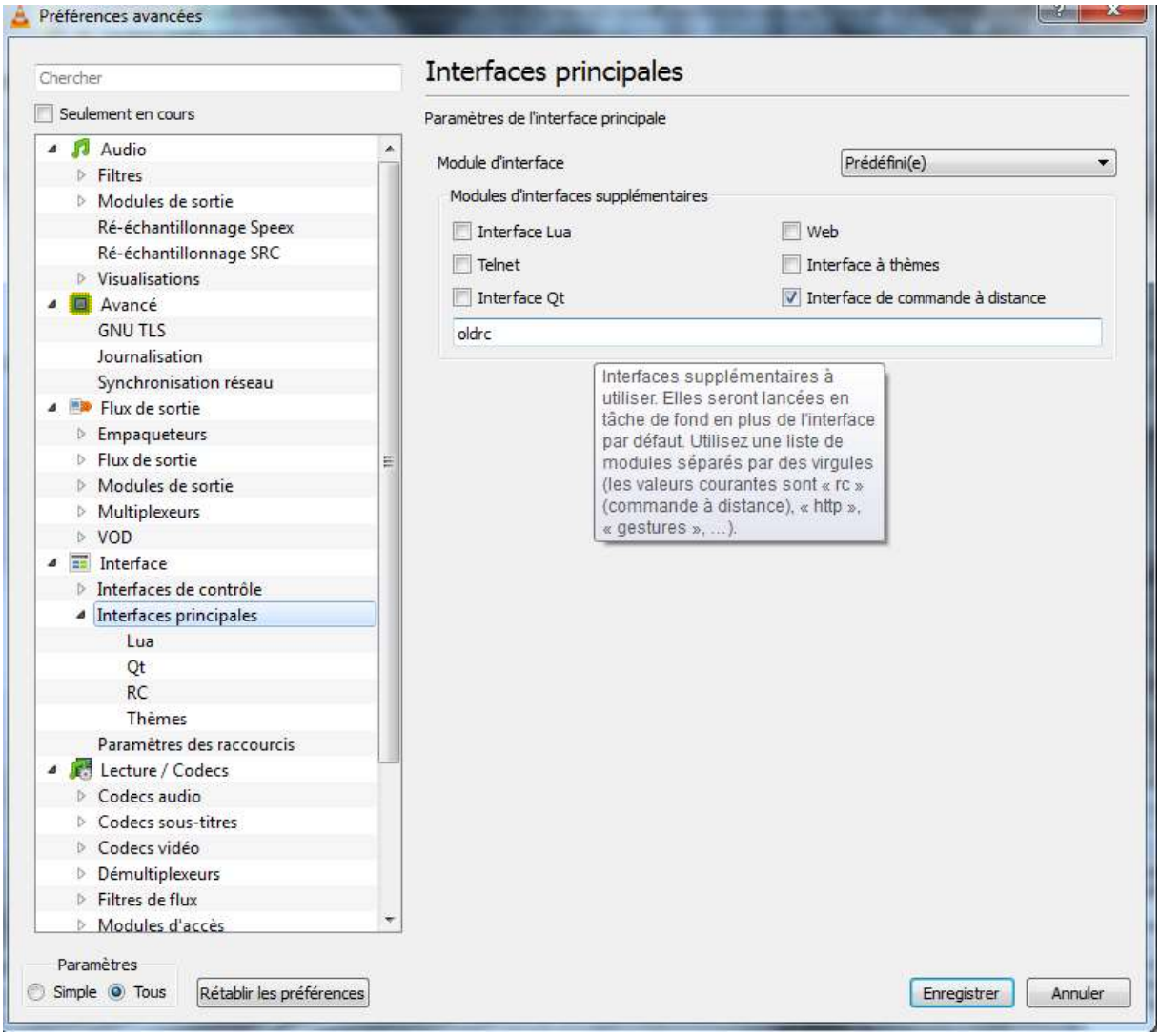
Préférences avancées
Chercher
Seulement en cours
Audio
Filtres
Modules de sortie
Ré-échantillonnage Speex
Ré-échantillonnage SRC
Visualisations
Avancé
GNU TLS
Journalisation
Synchronisation réseau
Flux de sortie
Empaqueteurs
Flux de sortie
Modules de sortie
Multiplexeurs
VOD
Interface
Interfaces de contrôle
Interfaces principales
Lua
Qt
RC
Thèmes
Paramètres des raccourcis
Lecture / Codecs
Codecs audio
Codecs sous-titres
Codecs vidéo
Démultiplexeurs
Filtres de flux
Modules d'accès
Paramètres
Simple
Tous
Rétablir les préférences
Interfaces principales
Paramètres de l'interface principale
Module d'interface
Prédéfini(e)
Modules d'interfaces supplémentaires
Interface Lua
Web
Telnet
Interface à thèmes
Interface Qt
Interface de commande à distance
oldrc
Interfaces supplémentaires à utiliser. Elles seront lancées en tâche de fond en plus de l'interface par défaut. Utilisez une liste de modules séparés par des virgules (les valeurs courantes sont « rc » (commande à distance), « http », « gestures », ...).
Enregistrer
Annuler